

# Uiteenlopende Adviezen voor Terugkeer naar Werk en Dagelijkse Activiteiten na een Knie-vervanging in Nederlandse Ziekenhuizen

Carlien Straat, Pieter Coenen, Gerben Hulsege, Rutger C. van Geenen, Gino M. Kerkhoffs, Maurits W. van Tulder, Judith A. Huirne, Johannes R. Anema, P. Paul Kuijer

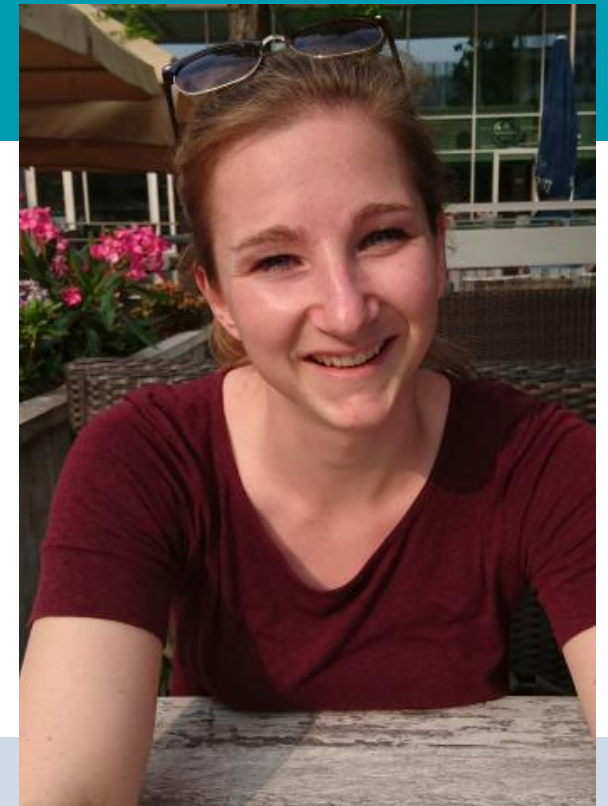

# Het verkrijgen van persoonsgebonden informatie van werkenden met chronische gezondheidsproblemen: een focusgroep studie



- **drs. Mariska de Wit**
- em. prof. dr. Haije Wind
- prof. dr. Carel Hulshof
- dr. Angela de Boer

# Werkvermogen en werkfunctioneren bij personen die terugkeren naar werk: het meten van veranderingen.

- Art van Schaaijk
- Karen Nieuwenhuijsen
- Monique Frings-Dresen
- Judith Sluiter †

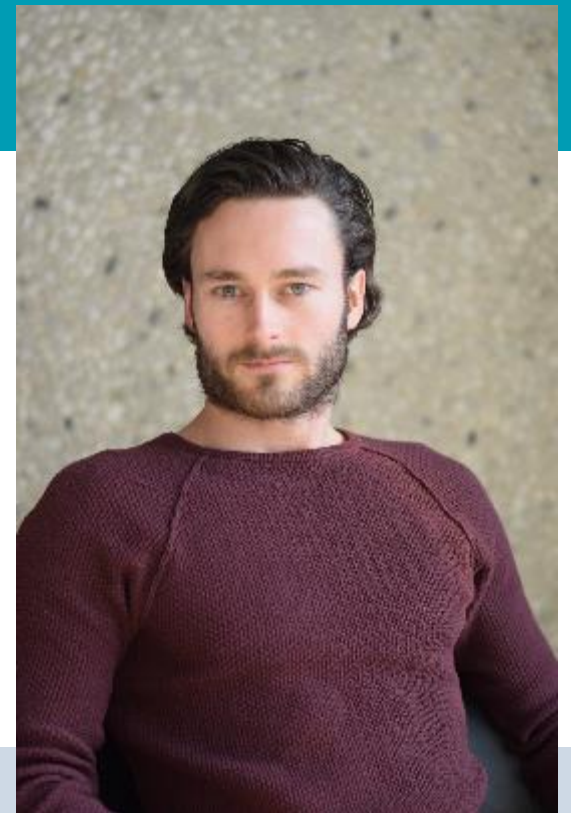

**Aandacht voor de invloed van  
naasten in het bedrijfs- en  
verzekeringsgeneeskundig  
handelen: ontwikkeling van  
een e-learning module en  
gesprekstoel**



De rol van werkgevers  
in arbeidsparticipatie  
van werknemers met  
een arbeidsbeperking:  
een systematisch  
literatuuronderzoek



Joke Jansen, MSc

Universitair Medisch Centrum Groningen



# Patronen van graduele werkhervatting bij werknemers met psychische problemen: Het i-STEP project

Maitta Spronken, Evelien Brouwers, Jeroen Vermunt, Iris Arends,  
Wido Oerlemans, Jac van der Klink, Margot Joosen

Academische Werkplaats Arbeid en Gezondheid